

**INFORMACJA O STANIE REALIZACJI**

**ZADAŃ OŚWIATOWYCH**

**POWIATU POZNAŃSKIEGO**

**ZA ROK SZKOLNY 2017/2018**

Zgodnie z art. 264 ust. 1 ustawy z dnia 14 grudnia 2016 r. Przepisy wprowadzające ustawę – Prawo oświatowe (Dz. U. z 2017 r., poz. 60 z późn. zm.) do informacji o stanie realizacji zadań oświatowych j.s.t. **za rok szkolny 2017/2018** stosuje się art. 5a ust. 4 ustawy z dnia 7 września 1991 r. o systemie oświaty:

„Organ wykonawczy jednostki samorządu terytorialnego, w terminie do dnia 31 października, przedstawia organowi stanowiącemu jednostki samorządu terytorialnego informację o stanie realizacji zadań oświatowych tej jednostki za poprzedni rok szkolny, w tym o wynikach:

- 1) egzaminu gimnazjalnego, egzaminu maturalnego i egzaminu potwierdzającego kwalifikacje w zawodzie, z uwzględnieniem działań podejmowanych przez szkoły nakierowanych na kształcenie uczniów ze specjalnymi potrzebami edukacyjnymi, w szkołach tych typów, których prowadzenie należy do zadań własnych jednostki samorządu terytorialnego,
- 2) nadzoru pedagogicznego sprawowanego przez kuratora oświaty lub właściwego ministra w szkołach i placówkach tych typów i rodzajów, których prowadzenie należy do zadań własnych jednostki samorządu terytorialnego.”

# SZKOŁY I PLACÓWKI PROWADZONE PRZEZ POWIAT POZNAŃSKI W ROKU SZKOLNYM 2017/2018

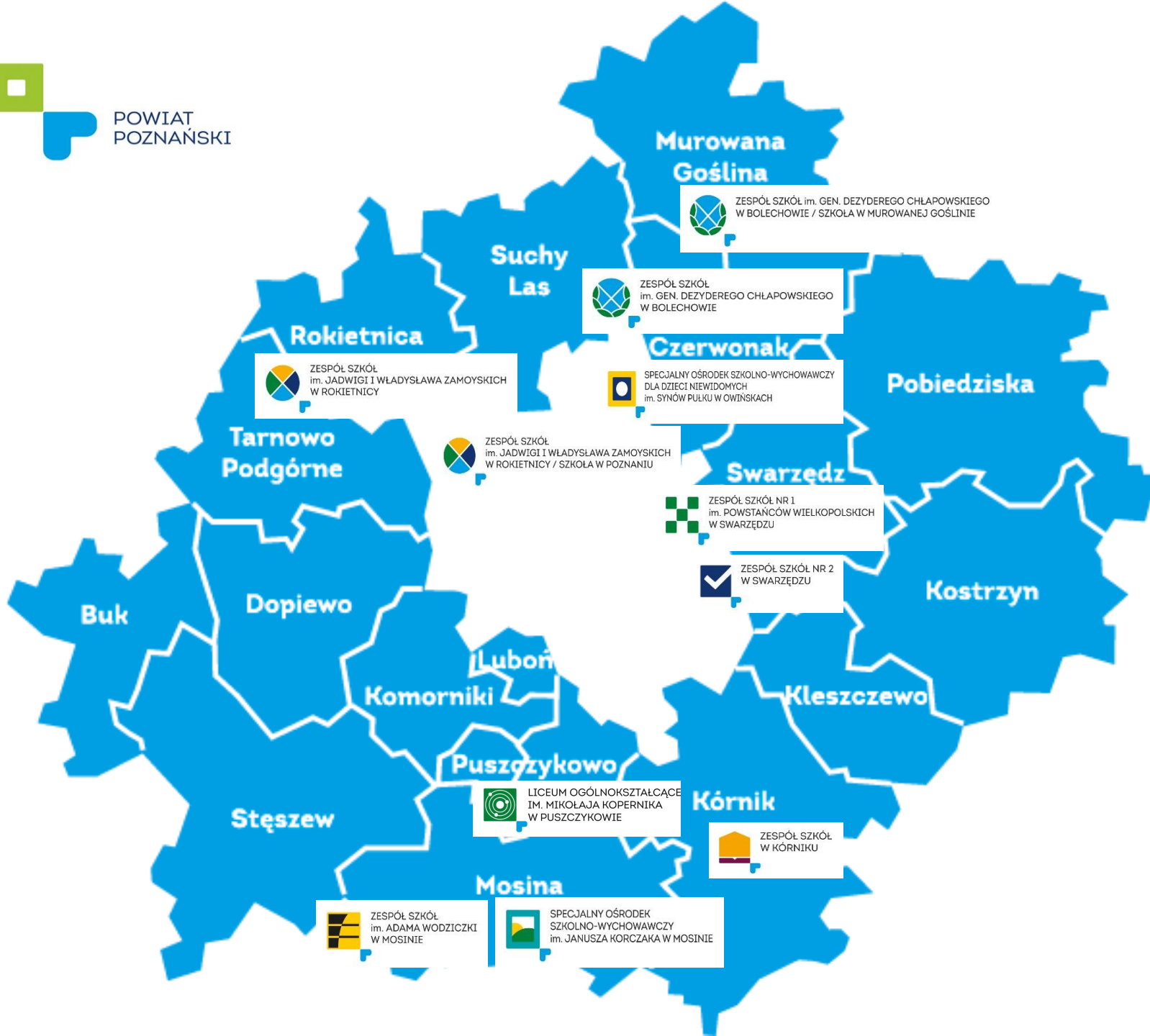

Murowana  
Goślina

 ZESPÓŁ SZKÓŁ im. GEN. DEZYDEREGO CHŁAPOWSKIEGO  
W BOLECHOWIE / SZKOŁA W MUROWANEJ GOŚLINIE

Suchy  
Las

 ZESPÓŁ SZKÓŁ  
im. GEN. DEZYDEREGO CHŁAPOWSKIEGO  
W BOLECHOWIE

Rokietnica

 ZESPÓŁ SZKÓŁ  
im. JADWIGI I WŁADYSŁAWA ZAMOYSKICH  
W ROKIETNICY

Czerwonak

 SPECJALNY OŚRODEK SZKOLNO-WYCHOWAWCZY  
DLA DZIECI NIEWIDOMYCH  
im. SYNÓW PUŁKU W OWIŃSKACH

Pobiedziska

Tarnowo  
Podgórne

 ZESPÓŁ SZKÓŁ  
im. JADWIGI I WŁADYSŁAWA ZAMOYSKICH  
W ROKIETNICY / SZKOŁA W POZNANIU

Swarzędz

 ZESPÓŁ SZKÓŁ NR 1  
im. POWSTAŃCÓW WIELKOPOLSKICH  
W SWARZĘDZU

Kostrzyn

 ZESPÓŁ SZKÓŁ NR 2  
W SWARZĘDZU

Buk

Dopiewo

Luboń

Komorniki

Kleszczewo

Puszczykowo

 LICEUM OGÓLNOKSZTAŁCĄCE  
IM. MIKOŁAJA KOPERNIKA  
W PUSZCZYKOWIE

Kórnik

 ZESPÓŁ SZKÓŁ  
W KÓRNIKU

Stęszew

Mosina

 ZESPÓŁ SZKÓŁ  
im. ADAMA WODZICZKI  
W MOSINIE

 SPECJALNY OŚRODEK  
SZKOLNO-WYCHOWAWCZY  
im. JANUSZA KORCZAKA W MOSINIE

Szkoły prowadzone przez Powiat Poznański

# Zespół Szkół im. Gen. Dezyderego Chłapowskiego w Bolechowie

51 nauczycieli, 444 uczniów i słuchaczy



**Bolechowo**  
191 uczniów / słuchaczy



**Murowana Goślina**  
253 uczniów

# Zespół Szkół w Kórniku

21 nauczycieli, 171 uczniów



# Liceum Ogólnokształcące w Puszczykowie

49 nauczycieli, 316 uczniów (w tym 41 uczniów w sportowych klasach gimnazjalnych)

Internat



# Zespół Szkół nr 1 im. Powstańców Wielkopolskich w Swarzędzu

124 nauczycieli, 1209 uczniów i słuchaczy

+ Kwalifikacyjne kursy zawodowe





# Zespół Szkół Nr 2 w Swarzędzu

30 nauczycieli, 268 uczniów



# Zespół Szkół im. Jadwigi i Władysława Zamoyskich w Rokietnicy

53 nauczycieli, 356 uczniów

Internat 76 osób



Szkoła w Rokietnicy

258 uczniów

Internat 76 osób



Szkoła w Poznaniu

98 uczniów

# Zespół Szkół im. Adama Wodźniczki w Mosinie

65 nauczycieli, 287 uczniów i słuchaczy

+ WODiDZ

Internat 115 osób



# Specjalny Ośrodek Szkolno-Wychowawczy im. Janusza Korczaka w Mosinie

88 nauczycieli, 118 uczniów

Internat 24 wychowanków



# Specjalny Ośrodek Szkolno-Wychowawczy dla Dzieci Niewidomych im. Synów Pułku w Owińskach

121 nauczycieli, 164 uczniów

Internat 100 wychowanków



## UCZNIOWIE, NAUCZYCIELE (szkoły dla młodzieży i dorosłych) -rok szkolny 2017/2018

| szkoła                             | nauczyciele / etaty<br>rok szkolny<br>2017/2018 | uczniowie<br>rok szkolny<br>2017/2018 |
|------------------------------------|---|---------------------------------------|
| <b>ZS Bolechowo</b>                |   | <b>444</b>                            |
| Szkoła w Bolechowie                | <b>51 osoby/44,36</b>                           | <b>191</b>                            |
| Szkoła w Murowanej Goślinie        |   | <b>253</b>                            |
| <b>ZS Kórnik</b>                   | <b>21 osób/18,47</b>                            | <b>171</b>                            |
| <b>LO Puszczykowo /+ internat/</b> | <b>49 osób/40,80</b>                            | <b>316 (275+41)</b>                   |
| <b>ZS nr 1 Swarzędz</b>            | <b>124 osoby/108,35</b>                         | <b>1209</b>                           |
| <b>ZS nr 2 Swarzędz</b>            | <b>30 osób/25,25</b>                            | <b>268</b>                            |
| <b>ZS Rokietnica /+ internat/</b>  |   | <b>356</b>                            |
| Szkoła w Rokietnicy                | <b>53 osoby/44,75</b>                           | <b>258</b>                            |
| Szkoła w Poznaniu                  |   | <b>98</b>                             |
| <b>ZS Mosina /+ internat/</b>      | <b>65 osób/45,51</b>                            | <b>287<br/>+ WODiDZ</b>               |
| <b>SOSW Mosina /+ internat/</b>    | <b>88 osób/80,68</b>                            | <b>118</b>                            |
| <b>SOSW Owińska /+ internat/</b>   | <b>121 osób/118,58</b>                          | <b>164</b>                            |
| <b>Suma</b>                        | <b>602 osób/526,75<br/>etatów</b>               | <b>3333<br/>+ WODiDZ</b>              |

# PORADNIE PSYCHOLOGICZNO - PEDAGOGICZNE

## **I. Poradnia Psychologiczno-Pedagogiczna w Luboniu:**

1. Filia w Tarnowie Podgórnym
2. Filia w Buku
3. Filia w Suchym Lesie
4. Filia w Stęszewie

## **II. Poradnia Psychologiczno-Pedagogiczna w Puszczykowie:**

1. Filia w Kórniku- Bninie

## **III. Poradnia Psychologiczno-Pedagogiczna w Swarzędzu:**

1. Filia w Murowanej Goślinie
2. Filia w Kostrzynie Wlkp.
3. Filia w Pobiedziskach
4. Filia w Czerwonaku



## ZASIĘG DZIAŁAŃ PORADNI PSYCHOLOGICZNO – PEDAGOGICZNYCH

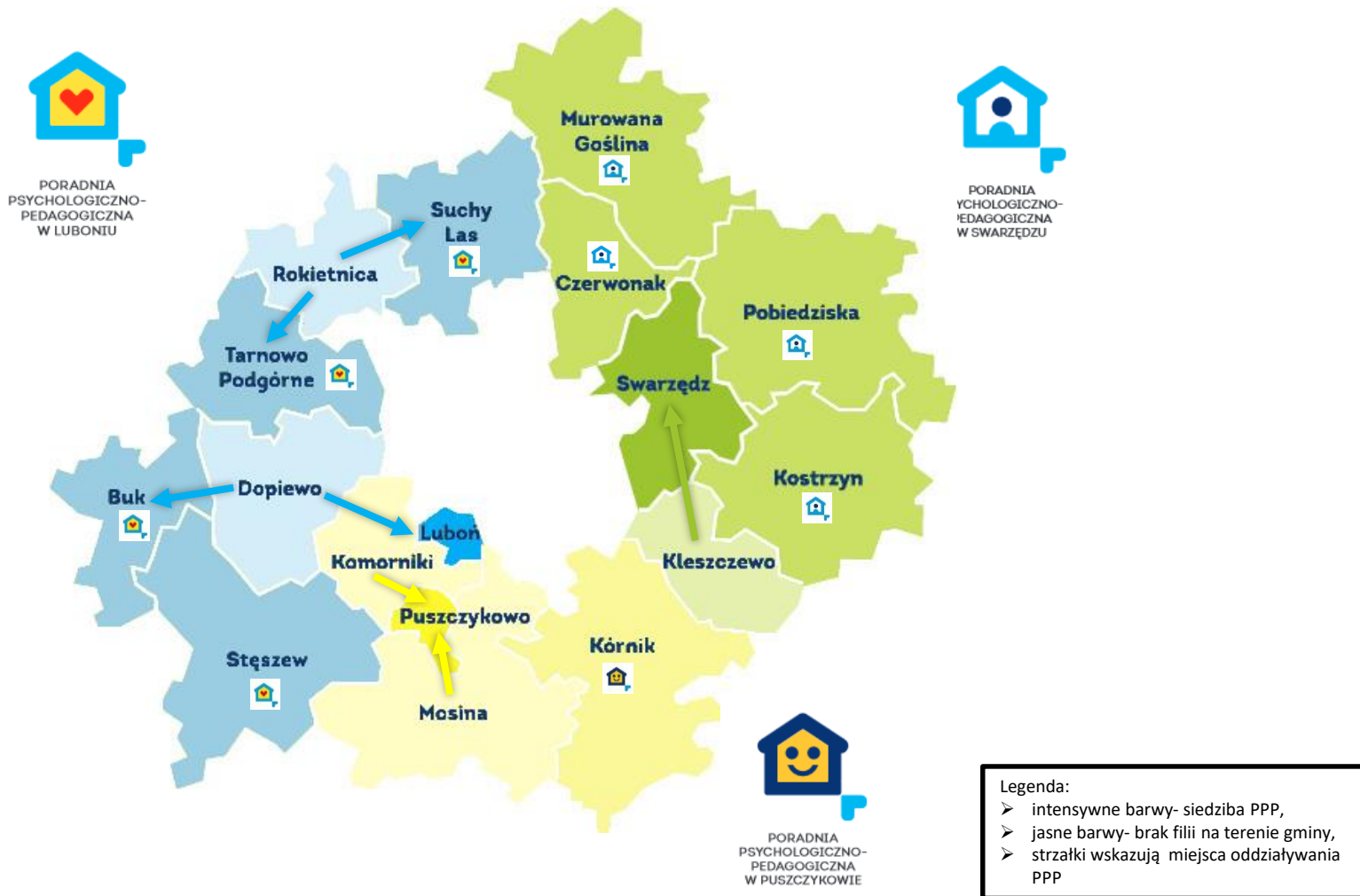

## DZIAŁANIA PORADNI PSYCHOLOGICZNO - PEDAGOGICZNYCH

| PPP<br>w Luboniu      | Rok szkolny | liczba<br>opinii | Liczba diagnoz<br>psychologicznych | Liczba diagnoz<br>pedagogicznych | Orzeczenia               |                           |                                       | Liczba opinii<br>o wczesnym<br>wspomaganiu rozwoju | Liczba<br>dzieci w<br>rejonie | Liczba<br>przyjętych<br>w PPP |
|-----------------------|-------------|------------------|------------------------------------|----------------------------------|--------------------------|---------------------------|---------------------------------------|--|-------------------------------|-------------------------------|
|                       |             |                  |                                    |                                  | Kształcenie<br>specjalne | Indywidualne<br>nauczanie | łącznie (w<br>tym inne<br>orzeczenia) |  |                               |                               |
|                       | 2015-2016   | 1 125            | 1 583                              | 1 436                            | 182                      | 214                       | 396                                   | 50   | 27 532                        | 1 939                         |
|                       | 2016-2017   | 1 045            | 1 704                              | 1 351                            | 142                      | 240                       | 390                                   | 54   | 29 858                        | 1 885                         |
|                       | 2017-2018   | 1 062            | 1 747                              | 1 329                            | 193                      | 97                        | 290                                   | 57   | 29 359                        | 1 904                         |
| PPP<br>w Puszczykowie | Rok szkolny | liczba<br>opinii | Liczba diagnoz<br>psychologicznych | Liczba diagnoz<br>pedagogicznych | Orzeczenia               |                           |                                       | Liczba opinii<br>o wczesnym<br>wspomaganiu rozwoju | Liczba<br>dzieci w<br>rejonie | Liczba<br>przyjętych<br>w PPP |
|                       |             |                  |                                    |                                  | Kształcenie<br>specjalne | Indywidualne<br>nauczanie | łącznie (w<br>tym inne<br>orzeczenia) |  |                               |                               |
|                       | 2015-2016   | 873              | 947                                | 756                              | 57                       | 229                       | 287                                   | 26   | 13 437                        | 1 339                         |
|                       | 2016-2017   | 821              | 952                                | 779                              | 86                       | 231                       | 317                                   | 41   | 14 092                        | 1 256                         |
|                       | 2017-2018   | 818              | 951                                | 699                              | 129                      | 76                        | 205                                   | 69   | 15 074                        | 1 183                         |
| PPP<br>w Swarzędzu    | Rok szkolny | liczba<br>opinii | Liczba diagnoz<br>psychologicznych | Liczba diagnoz<br>pedagogicznych | Orzeczenia               |                           |                                       | Liczba opinii<br>o wczesnym<br>wspomaganiu rozwoju | Liczba<br>dzieci w<br>rejonie | Liczba<br>przyjętych<br>w PPP |
|                       |             |                  |                                    |                                  | Kształcenie<br>specjalne | Indywidualne<br>nauczanie | łącznie (w<br>tym inne<br>orzeczenia) |  |                               |                               |
|                       | 2015-2016   | 897              | 1 585                              | 1 218                            | 250                      | 193                       | 443                                   | 36   | 27 727                        | 2 543                         |
|                       | 2016-2017   | 771              | 1 173                              | 832                              | 175                      | 183                       | 358                                   | 65   | 27 882                        | 2 096                         |
|                       | 2017-2018   | 764              | 1 390                              | 881                              | 207                      | 124                       | 337                                   | 64   | 28 050                        | 2 173                         |

# NABÓR DO SZKÓŁ, UCZNIOWIE, ODDZIAŁY

## NABÓR – szkoły dla młodzieży

| szkoła                      | typ       | PCSS                  | SIO 30.09.2017 r. |           | PCSS                  | SIO 30.09.2018 r. |           | Porównanie SIO 2017 – 2018 |           |
|-----------------------------|-----------|-----------------------|-------------------|-----------|-----------------------|-------------------|-----------|----------------------------|-----------|
|                             |           | rok szkolny 2017/2018 |                   |           | rok szkolny 2018/2019 |                   |           |                            |           |
|                             |           | uczniowie             | oddziały          | uczniowie | uczniowie             | oddziały          | uczniowie | oddziały                   | uczniowie |
| ZS w Bolechowie             | LO        | 34                    | 2                 | 38        | 37                    | 2                 | 39        | -                          | + 1       |
|                             | Technikum | 35                    | 2                 | 35        | 23                    | 1                 | 24        | - 1                        | - 11      |
| Szkoła w Murowanej Goślinie | Technikum | 12                    | 1                 | 11        | 14                    | 1                 | 14        | -                          | + 3       |
|                             | BS I      | 26                    | 1                 | 36        | 37                    | 2                 | 38        | + 1                        | + 2       |
| ZS w Kórniku                | LO        | 38                    | 2                 | 36        | 51                    | 2                 | 52        | -                          | + 16      |
|                             | Technikum | 16                    | 1                 | 16        | 15                    | 1                 | 14        | -                          | - 2       |
| LO w Puszczykowie           | LO        | 103                   | 4                 | 109       | 107                   | 4                 | 116       | -                          | + 7       |
| ZS nr 1 w Swarzędzu         | Technikum | 174                   | 7                 | 180       | 163                   | 7                 | 172       | -                          | - 8       |
|                             | BS I      | 117                   | 6                 | 139       | 116                   | 5                 | 117       | - 1                        | - 22      |
| ZS nr 2 w Swarzędzu         | LO        | 89                    | 4                 | 94        | 119                   | 5                 | 121       | + 1                        | + 27      |
| ZS w Mosinie                | BS I      | 34                    | 1                 | 32        | 40                    | 2                 | 45        | + 1                        | + 13      |
|                             | Technikum | 16                    | 1                 | 18        | 27                    | 1                 | 30        | -                          | + 12      |
| ZS w Rokietnicy             | Technikum | 70                    | 3                 | 70        | 78                    | 3                 | 80        | -                          | + 10      |
|                             | BS I      | 20                    | 1                 | 27        | 20                    | 1                 | 19        | -                          | - 8       |
| Szkoła w Poznaniu           | Technikum | 37                    | 2                 | 37        | 30                    | 1                 | 28        | - 1                        | - 9       |
| suma                        |           | 821                   | 38                | 878       | 877                   | 38                | 909       | bez zmian                  | +31       |

## UCZNIOWIE, ODDZIAŁY – szkoły dla młodzieży, rok szkolny 2017/2018

| szkoła                         | typ       | Na dzień 30.09.2017 r. |                             |   | Na dzień 31.03.2018 r. |                             |   | Porównanie<br>liczby<br>uczniów<br>ogółem<br>09.-03. | Na dzień 30.09.2018 r. |                             |   |
|--------------------------------|-----------|------------------------|-----------------------------|---|------------------------|-----------------------------|---|--|------------------------|-----------------------------|---|
|                                |           | liczba<br>oddziałów    | liczba<br>uczniów<br>ogółem | średnia liczba<br>uczniów na<br>oddział | liczba<br>oddziałów    | liczba<br>uczniów<br>ogółem | średnia liczba<br>uczniów na<br>oddział |  | liczba<br>oddziałów    | liczba<br>uczniów<br>ogółem | średnia liczba<br>uczniów na<br>oddział |
| ZS w Bolechowie                | ŁĄCZNIE:  | 10                     | 191                         | 19                                      | 10                     | 190                         | 18                                      | -1   | 11                     | 203                         | 18                                      |
|                                | Liceum    | 5                      | 94                          | 19                                      | 5                      | 91                          | 18                                      | -3   | 6                      | 106                         | 18                                      |
|                                | Technikum | 5                      | 97                          | 19                                      | 5                      | 99                          | 17                                      | +2   | 5                      | 97                          | 19                                      |
| Szkola<br>w Murowanej Goślinie | ŁĄCZNIE:  | 12                     | 194                         | 16                                      | 12                     | 184                         | 16                                      | -10  | 9                      | 169                         | 19                                      |
|                                | Technikum | 4                      | 59                          | 15                                      | 4                      | 56                          | 14                                      | -3   | 4                      | 62                          | 16                                      |
|                                | ZSZ       | 8                      | 135                         | 15                                      | 8                      | 128                         | 16                                      | -7   | 5                      | 107                         | 21                                      |
| ZS w Kórniku                   | ŁĄCZNIE:  | 10                     | 171                         | 17                                      | 10                     | 170                         | 17                                      | -1   | 10                     | 185                         | 19                                      |
|                                | Liceum    | 6                      | 107                         | 18                                      | 6                      | 108                         | 18                                      | +1   | 6                      | 125                         | 21                                      |
|                                | Technikum | 4                      | 64                          | 16                                      | 4                      | 62                          | 16                                      | -2   | 4                      | 60                          | 15                                      |
| LO w Puszczykowie              | ŁĄCZNIE:  | 13                     | 316                         | 24                                      | 13                     | 316                         | 24                                      | 0  | 13                     | 327                         | 25                                      |
|                                | Liceum    | 11                     | 275                         | 25                                      | 11                     | 276                         | 25                                      | +1   | 12                     | 306                         | 26                                      |
|                                | Gimnazjum | 2                      | 41                          | 21                                      | 2                      | 40                          | 20                                      | -1   | 1                      | 21                          | 21                                      |
| ZS nr 1 w Swarzędzu            | ŁĄCZNIE:  | 45                     | 1014                        | 23                                      | 45                     | 1003                        | 19                                      | -11  | 43                     | 941                         | 22                                      |
|                                | Technikum | 26                     | 589                         | 23                                      | 26                     | 587                         | 23                                      | -2   | 26                     | 584                         | 22                                      |
|                                | ZSZ       | 19                     | 425                         | 22                                      | 19                     | 416                         | 22                                      | -9   | 17                     | 357                         | 21                                      |
| ZS nr 2 w Swarzędzu            | Liceum    | 12                     | 268                         | 12                                      | 12                     | 259                         | 22                                      | -9   | 13                     | 286                         | 22                                      |
| ZS w Mosinie                   | ŁĄCZNIE:  | 11                     | 229                         | 21                                      | 11                     | 223                         | 20                                      | -6   | 9                      | 199                         | 22                                      |
|                                | ZSZ       | 5                      | 129                         | 26                                      | 5                      | 124                         | 25                                      | -5   | 5                      | 113                         | 23                                      |
|                                | Technikum | 5                      | 87                          | 17                                      | 5                      | 86                          | 17                                      | -1   | 4                      | 86                          | 22                                      |
|                                | Liceum    | 1                      | 13                          | 13                                      | 1                      | 13                          | 13                                      | 0  | -                      | -                           | -                                       |
| ZS w Rokietnicy                | ŁĄCZNIE:  | 19                     | 356                         | 19                                      | 19                     | 351                         | 18                                      | -5   | 20                     | 383                         | 19                                      |
|                                | Technikum | 10                     | 201                         | 20                                      | 10                     | 200                         | 20                                      | -1   | 11                     | 231                         | 21                                      |
|                                | ZSZ       | 3                      | 57                          | 19                                      | 3                      | 57                          | 19                                      | 0  | 3                      | 57                          | 19                                      |
| Szkola w Poznaniu              | Technikum | 6                      | 98                          | 16                                      | 6                      | 94                          | 16                                      | -4   | 6                      | 95                          | 16                                      |
| Łącznie:                       |           | 132                    | 2739                        | 21                                      | 132                    | 2696                        | 19                                      | -43  | 128                    | 2 693                       | 21                                      |

## PODZIAŁ UCZNIÓW WG TYPÓW SZKÓŁ 2016/2017 – 2018/2019

Uczniowie ogółem 2016/2017

→ **2725**

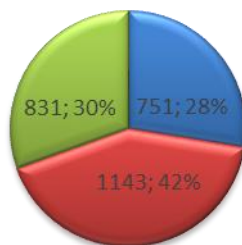

■ licea ■ technika ■ zasadnicze szkoły zawodowe

Uczniowie ogółem 2017/2018

→ **2698**

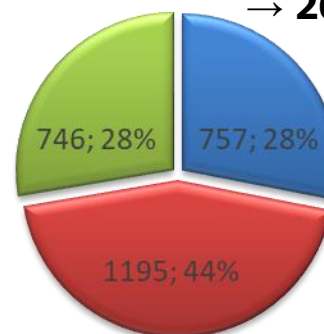

■ licea ■ technika ■ zasadnicze szkoły zawodowe i BS I stopnia

Uczniowie ogółem 2018/2019

→ **2672**

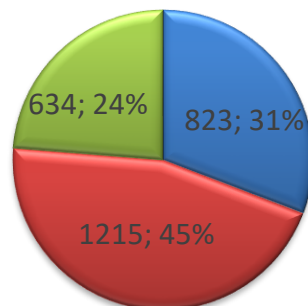

■ licea ■ technika ■ branżowe szkoły I stopnia

## Stypendyści Rady Powiatu w Poznaniu

| szkoła                     | Liczba stypendystów       |                           |                           |
|----------------------------|---------------------------|---------------------------|---------------------------|
|                            | w roku szkolnym 2016/2017 | w roku szkolnym 2017/2018 | w roku szkolnym 2018/2019 |
| <b>ZS w Bolechowie</b>     | 9                         | <b>10</b>                 | <b>17</b>                 |
| <b>ZS w Kórniku</b>        | 5                         | <b>5</b>                  | <b>7</b>                  |
| <b>LO w Puszczykowie</b>   | 18                        | <b>23</b>                 | <b>18</b>                 |
| <b>ZS nr 1 w Swarzędzu</b> | 12                        | <b>10</b>                 | <b>15</b>                 |
| <b>ZS nr 2 w Swarzędzu</b> | 7                         | <b>8</b>                  | <b>6</b>                  |
| <b>ZS w Mosinie</b>        | 1                         | <b>4</b>                  | <b>4</b>                  |
| <b>ZS w Rokietnicy</b>     | -                         | -                         | <b>7</b>                  |
| <b>SOSW w Owińskach</b>    | 1                         | -                         | -                         |
| <b>razem</b>               | 53                        | <b>60</b>                 | <b>74</b>                 |

## Nagrody Starosty Poznańskiego dla uczniów

| szkoła                     | Liczba nagrodzonych uczniów |               |             |                    |                     |                    |
|----------------------------|-----------------------------|---------------|-------------|--------------------|---------------------|--------------------|
|                            | rok 2016                    |               | rok 2017    |                    | rok 2018            |                    |
|                            | wybitne osiągnięcia         | uczniowie ZSZ | osiągnięcia | uczniowie BS I st. | wybitne osiągnięcia | uczniowie BS I st. |
| <b>ZS w Bolechowie</b>     | 1                           | 4             | -           | <b>11</b>          | <b>3</b>            | <b>10</b>          |
| <b>ZS w Kórniku</b>        | -                           | nie dotyczy   | -           | nie dotyczy        | <b>1</b>            | nie dotyczy        |
| <b>LO w Puszczykowie</b>   | 4                           | nie dotyczy   | -           | nie dotyczy        | -                   | nie dotyczy        |
| <b>ZS nr 1 w Swarzędzu</b> | 2                           | 12            | <b>1</b>    | <b>5</b>           | <b>1</b>            | <b>14</b>          |
| <b>ZS nr 2 w Swarzędzu</b> | 3                           | nie dotyczy   | <b>4</b>    | nie dotyczy        | -                   | nie dotyczy        |
| <b>ZS w Mosinie</b>        | -                           | 3             | -           | <b>3</b>           | <b>1</b>            | <b>5</b>           |
| <b>ZS w Rokietnicy</b>     | -                           | 1             | -           | <b>1</b>           |                     | <b>1</b>           |
| <b>razem</b>               | 10                          | 14            | <b>5</b>    | <b>20</b>          | <b>6</b>            | <b>30</b>          |
|                            | 30                          |               | 25          |                    | 36                  |                    |



## UCZNIOWIE OBJĘCI NAUCZANIEM INDYWIDUALNYM

| szkoła  | rok szkolny<br>2016/2017          | rok szkolny 2017/2018             |                                   | rok szkolny<br>2018/2019          |
|---|-----------------------------------|-----------------------------------|-----------------------------------|-----------------------------------|
|   | stan<br>na dzień<br>30.09.2016 r. | stan<br>na dzień<br>30.09.2017 r. | stan<br>na dzień<br>31.03.2018 r. | stan<br>na dzień<br>30.09.2018 r. |
| ZS w Bolechowie - Szkoła w Bolechowie         | -                                 | 2                                 | 4                                 | 2                                 |
| ZS w Bolechowie - Szkoła w Murowanej Goślinie | -                                 | -                                 | -                                 | -                                 |
| ZS w Kórniku                                  | -                                 | 1                                 | -                                 | -                                 |
| LO w Puszczykowie                             | 3                                 | 1                                 | 1                                 | 3                                 |
| ZS nr 1 w Swarzędzu                           | 1                                 | 1                                 | 1                                 | 1                                 |
| ZS nr 2 w Swarzędzu                           | 2                                 | 1                                 | 3                                 | 1                                 |
| ZS w Mosinie                                  | 1                                 | -                                 | -                                 | -                                 |
| ZS w Rokietnicy - Szkoła w Rokietnicy         | -                                 | -                                 | 1                                 | 1                                 |
| ZS w Rokietnicy - Szkoła w Poznaniu           | -                                 | -                                 | -                                 | -                                 |
| <b>Razem szkoły:</b>                          | 7                                 | 6                                 | 10                                | 8                                 |
| SOSW w Mosinie                                | 9                                 | 10                                | 10                                | 4                                 |
| SOSW w Owińskach                              | 10                                | 9                                 | 9                                 | 7                                 |
| <b>Razem Ośrodki:</b>                         | 19                                | 19                                | 19                                | 11                                |
| <b>Łącznie:</b>                               | 26                                | 25                                | 29                                | 19                                |

# NAUCZYCIELE

## FUNDUSZ PŁAC NAUCZYCIELI

| stopnie awansu zawodowego | minimalne średnie wynagrodzenia określone rozporządzeniem MEN<br>- dotyczy łącznej liczby etatów nauczycielskich |               |               |
|---------------------------|--|---------------|---------------|
|                           | 2015   | 2016          | 2017          |
| stażysta                  | 846 474,93   | 605 152,94    | 728 092,28    |
| kontraktowy               | 3 503 506,99   | 3 760 514,49  | 3.513 734,31  |
| mianowany                 | 8 796 226,64   | 8 939 611,05  | 9 143 506,58  |
| dyplomowany               | 12 752 743,63  | 12 999 161,87 | 13 830 283,63 |
| suma                      | 25 898 952,19  | 26 304 440,35 | 27 215 616,80 |
|                           |  |               |               |
| stopnie awansu zawodowego | kwota różnicy między faktycznie poniesionymi wydatkami<br>a wydatkami minimalnymi jakie powinny być poniesione   |               |               |
|                           | 2015   | 2016          | 2017          |
| stażysta                  | 108 832,07   | 80 634,45     | 172 363,05    |
| kontraktowy               | 666 351,16   | 695 429,42    | 936 761,70    |
| mianowany                 | 1 023 673,61   | 1 084 724,99  | 1 153 659,87  |
| dyplomowany               | 874 986,55   | 1 073 944,26  | 1 229 314,56  |
| suma                      | 2 673 843,39   | 2 934 733,12  | 3 492 099,18  |

## URLOPY DLA PORATOWANIA ZDROWIA

| szkoła              | rok szkolny<br>2016/2017       | rok szkolny<br>2017/2018       |                                | rok szkolny<br>2018/2019       |
|---------------------|--------------------------------|--------------------------------|--------------------------------|--------------------------------|
|                     | stan na dzień<br>30.09.2016 r. | stan na dzień<br>30.09.2017 r. | stan na dzień<br>31.03.2018 r. | stan na dzień<br>30.09.2018 r. |
| ZS w Bolechowie     | 2                              | 3                              | 5                              | 2                              |
| ZS w Kórniku        | 1                              | -                              | -                              | 2                              |
| LO w Puszczykowie   | 4                              | 4                              | 4                              | 2                              |
| ZS nr 1 w Swarzędzu | 1                              | 2                              | 3                              | 2                              |
| ZS nr 2 w Swarzędzu | 1                              | 1                              | 1                              | -                              |
| ZS w Mosinie        | 1                              | -                              | 1                              | 1                              |
| ZS w Rokietnicy     | 1                              | 1                              | 1                              | -                              |
| SOSW w Mosinie      | 2                              | 2                              | 4                              | -                              |
| SOSW w Owińskach    | 3                              | 1                              | 4                              | 4                              |
| PPP w Swarzędzu     | -                              | -                              | -                              | 1                              |
| PPP w Puszczykowie  | -                              | -                              | 2                              | 1                              |
| PPP w Luboniu       | -                              | -                              | -                              | -                              |
| <b>razem</b>        | <b>16</b>                      | <b>14</b>                      | <b>25</b>                      | <b>15</b>                      |

# SZKOŁY I PLACÓWKI NIEPUBLICZNE

## SZKOŁY I PLACÓWKI NIEPUBLICZNE, WPISANE DO EWIDENCJI, DOTOWANE PRZEZ POWIAT POZNAŃSKI

| lata szkolne                    | 2015/2016 | 2016/2017 | 2017/2018 |
|---------------------------------|-----------|-----------|-----------|
| wpisane do ewidencji            | 32        | 33        | 34        |
| dotowane przez Powiat Poznański | 9         | 10        | 9         |
| liczba uczniów                  | 466       | 458       | 353       |

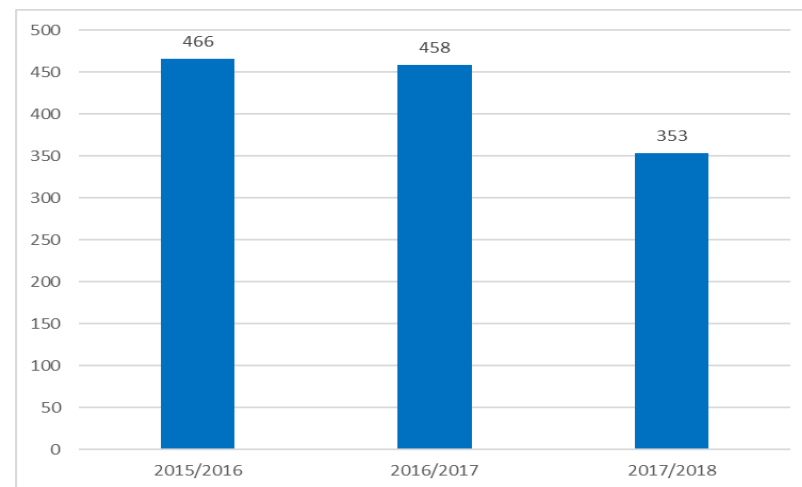
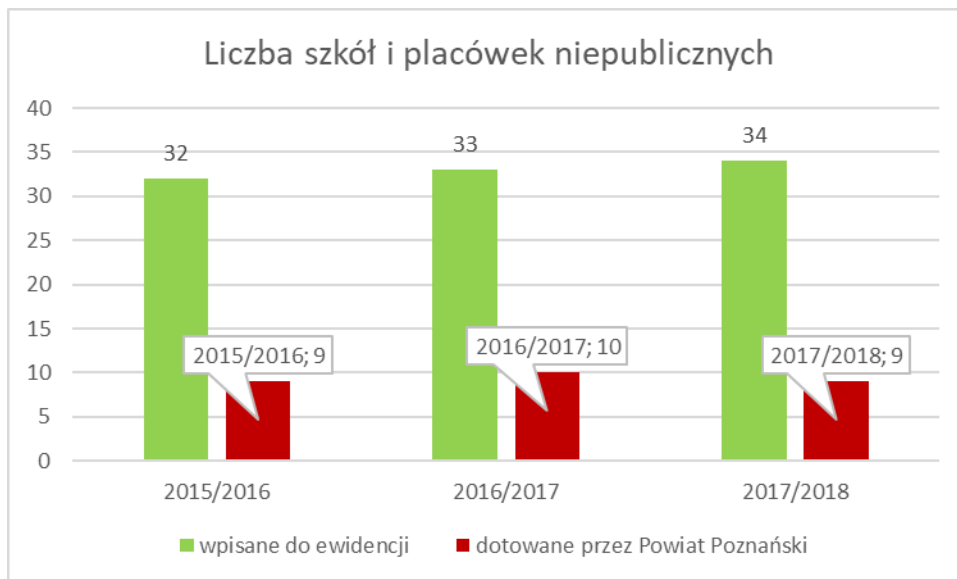

Źródło: Ewidencja szkół i placówek niepublicznych prowadzona przez Starostę Poznańskiego na dzień 30.09.2016 r., 2017 r., 2018 r. oraz SIO z 30.09.2016 r., 2017 r., 2018 r.

**WYDATKI PONIESIONE NA PROWADZENIE SZKÓŁ I PLACÓWEK  
PUBLICZNYCH,  
WYDATKI PONIESIONE NA DOTACJE DLA SZKÓŁ I PLACÓWEK  
NIEPUBLICZNYCH**

| rok         | subwencja<br>oświatowa<br>ogółem w zł. | Wydatki poniesione przez Powiat Poznański na<br>prowadzenie szkół i placówek publicznych oraz<br>dotowanie szkół i placówek niepublicznych /w zł./ |                        |   |
|-------------|--|--|------------------------|---|
|             |  | OGÓŁEM   | publiczne              | dotacja dla szkół<br>i placówek<br>niepublicznych |
| <b>2016</b> | <b>43 764 072,00</b>                   | <b>56 530 615,34</b>   | <b>55 837 564,34</b>   | <b>693 051,00</b>                                 |
| <b>2017</b> | <b>43 673 796,00</b>                   | <b>59 503 015,06</b>   | <b>58 803 250,06</b>   | <b>699 765,00</b>                                 |
| <b>2018</b> | <b>44 078 688,00</b>                   | <b>41 003 782,79 *</b>   | <b>40 324 904,76 *</b> | <b>678 878,03 *</b>                               |

# EGZAMINY ZEWNĘTRZNE 2018



# *EGZAMIN GIMNAZJALNY*

## SPECJALNY OŚRODEK SZKOLNO – WYCHOWAWCZY W MOSINIE

EGZAMIN GIMNAZJALNY– średnie wyniki w %

| typ szkoły       | przystąpiło do egzaminu | część humanistyczna |              | część matematyczno - przyrodnicza |            | język angielski |
|------------------|-------------------------|---------------------|--------------|-----------------------------------|------------|-----------------|
|                  |                         | wos, historia       | język polski | p. przyrodnicze                   | matematyka | podstawowy      |
| <b>Gimnazjum</b> | <b>4</b>                | <b>59%</b>          | <b>53%</b>   | <b>57%</b>                        | <b>26%</b> | <b>62%</b>      |

## SPECJALNY OŚRODEK SZKOLNO – WYCHOWAWCZY DLA DZIECI NIEWIDOMYCH W OWIŃSKACH

**EGZAMIN GIMNAZJALNY – średnie wyniki w %**

| typ szkoły       | przystąpiło do egzaminu | część humanistyczna |               | część matematyczno - przyrodnicza |               | język angielski |               | język niemiecki |
|------------------|-------------------------|---------------------|---------------|-----------------------------------|---------------|-----------------|---------------|-----------------|
|                  |                         | wos, historia       | język polski  | p. przyrodnicze                   | matematyka    | podstawowy      | rozszerzony   | podstawowy      |
| <b>Gimnazjum</b> | <b>20</b>               | <b>55,50%</b>       | <b>44,65%</b> | <b>47,8%</b>                      | <b>30,85%</b> | <b>49,95%</b>   | <b>26,71%</b> | <b>23,00%</b>   |

## LICEUM OGÓLNOKSZTAŁCĄCE W PUSZCZYKOWIE

### EGZAMIN GIMNAZJALNY – średnie wyniki w %

| typ szkoły                       | przystąpiło do egzaminu | część humanistyczna |              | część matematyczno - przyrodnicza |            | język angielski |             |
|----------------------------------|-------------------------|---------------------|--------------|-----------------------------------|------------|-----------------|-------------|
|                                  |                         | wos, historia       | język polski | p. przyrodn.                      | matematyka | podstaw.        | rozszerzony |
| klasy gimnazjalne LO Puszczykowo | 19                      | 59,20%              | 68,90%       | 54,90%                            | 45,80%     | 68,30%          | 59,20%      |
| Okręg                            |                         | 57,29%              | 65,51%       | 54,35%                            | 49,68%     | 66,47%          | 51,29%      |
| Wielkopolska                     |                         | 58,05%              | 65,87%       | 55,06%                            | 50,48%     | 66,47%          | 50,43%      |
| Powiat Poznański                 |                         | 61,98%              | 69,91%       | 58,41%                            | 53,35%     | 72,94%          | 68,45%      |

# *EGZAMIN MATURALNY*

## EGZAMINY MATURALNE 2018

| szkoły                           | liczba absolwentów | przystąpiło | Zdało po poprawkach | Zdawalność po poprawkach |
|----------------------------------|--------------------|-------------|---------------------|--------------------------|
| ZS Bolechowo<br>- liceum         | 20                 | 19          | 13                  | 68%                      |
| ZS Kórnik<br>- liceum            | 34                 | 34          | 34                  | 100%                     |
| LO Puszczykowo                   | 76                 | 75          | 75                  | 100%                     |
| ZS nr 2 Swarzędz<br>- liceum     | 85                 | 74          | 66                  | 89%                      |
| ZS Mosina<br>- liceum            | 13                 | 6           | 3                   | 50%                      |
| SOSW Owińska<br>-liceum          | 5                  | 2           | 1                   | 50%                      |
| <b>ogólnie liceum</b>            | <b>233</b>         | <b>210</b>  | <b>192</b>          | <b>91%</b>               |
| ZS Bolechowo<br>- technikum      | 30                 | 26          | 22                  | 85%                      |
| ZS Kórnik<br>- technikum         | 13                 | 10          | 10                  | 100%                     |
| ZS1 Swarzędz<br>- technikum      | 145                | 126         | 115                 | 91%                      |
| ZS Mosina<br>- technikum         | 23                 | 12          | 8                   | 67%                      |
| ZS Rokietnica<br>- technikum     | 34                 | 31          | 30                  | 97%                      |
| Szkoła w Poznaniu<br>- technikum | 17                 | 12          | 12                  | 100%                     |
| <b>ogólnie technikum</b>         | <b>262</b>         | <b>217</b>  | <b>197</b>          | <b>91%</b>               |
| <b>ŁĄCZNIE:</b>                  | <b>495</b>         | <b>427</b>  | <b>389</b>          | <b>91%</b>               |

# *EGZAMINY ZAWODOWE*

## EGZAMINY ZAWODOWE 2018: ZESPÓŁ SZKÓŁ W BOLECHOWIE

| typ szkoły                                 | zawód                               | kwalifikacja | przystąpiło do egzaminu | zdało | zdawalność w % | zdawalność w Okręgu (OKE) |
|--|-------------------------------------|--------------|-------------------------|-------|----------------|---------------------------|
| Technikum                                  | technik logistyk                    | A.30         | 10                      | 7     | 70%            | 73,80%                    |
|  |                                     | A.31         | 3                       | 3     | 100%           | 86,30%                    |
|  |                                     | A.32         | 5                       | 4     | 80%            | 88,10%                    |
|  | technik informatyk                  | E.12         | 14                      | 13    | 93%            | 77,70%                    |
|  |                                     | E.13         | 12                      | 10    | 83%            | 65,70%                    |
|  |                                     | E.14         | 15                      | 12    | 80%            | 54%                       |
|  | technik żywienia i usług gastronom. | T.6          | 9                       | 9     | 100%           | 89,90%                    |
|  |                                     | T.15         | 11                      | 10    | 91%            | 64,60%                    |
| technik hotelarstwa                        | T.11                                | 7            | 5                       | 71%   | 84,90%         |                           |
| Branżowa Szkoła I stopnia Murowana Goślina | monter mechatronik                  | E.4          | 13                      | 9     | 69%            | 68,10%                    |
|  | piekarz                             | T.3          | 1                       | 1     | 100%           | 81%                       |
|  | sprzedawca                          | A.18         | 6                       | 5     | 83%            | 74,30%                    |
|  | cukiernik                           | T.4          | 1                       | 1     | 100%           | 91,70%                    |



## EGZAMINY ZAWODOWE 2018: ZESPÓŁ SZKÓŁ W KÓRNIKU

| typ szkoły | zawód            | kwalifikacja | przystąpiło do egzaminu | zdało | zdawalność w % | zdawalność w Okręgu (OKE) |
|------------|------------------|--------------|-------------------------|-------|----------------|---------------------------|
| Technikum  | technik logistyk | A.32         | 13                      | 12    | 92,85%         | 71,40%                    |
|            |                  | A.30         | 11                      | 7     | 63,00%         | 73,08%                    |
|            |                  | A.31         | 21                      | 18    | 85,71%         | 86,30%                    |

## EGZAMINY ZAWODOWE 2018: ZESPÓŁ SZKÓŁ NR 1 W SWARZĘDZU

| typ szkoły                           | zawód   | kwalifikacja | przystąpiło do egzaminu | zdało egzamin | zdawalność w % | zdawalność w Okręgu (OKE) |
|--------------------------------------|---|--------------|-------------------------|---------------|----------------|---------------------------|
| Technikum                            | t. logistyk                                   | A.30         | 36                      | 33            | 91,67%         | 73,80%                    |
|                                      |   | A.31         | 25                      | 23            | 92,00%         | 86,30%                    |
|                                      |   | A.32         | 47                      | 44            | 91,49%         | 88,10%                    |
|                                      | t. ekonomista                                 | A.35         | 11                      | 11            | 100%           | 85,90%                    |
|                                      |   | A.36         | 9                       | 9             | 100%           | 76,10%                    |
|                                      | t. hotelarstwa                                | T.11         | 9                       | 8             | 88,89%         | 84,90%                    |
|                                      |   | T.12         | 8                       | 8             | 100%           | 94,20%                    |
|                                      | t. informatyk                                 | E.12         | 37                      | 36            | 97,30%         | 77,70%                    |
|                                      |   | E.13         | 18                      | 16            | 88,89%         | 65,70%                    |
|                                      |   | E.14         | 21                      | 14            | 66,67%         | 58,30%                    |
|                                      | t. mechatronik                                | E.03         | 24                      | 22            | 91,67%         | 93,40%                    |
|                                      |   | E.18         | 24                      | 22            | 91,67%         | 71,50%                    |
|                                      |   | E.19         | 30                      | 12            | 40,00%         | 48,10%                    |
|                                      | t. urządzeń i systemów energetyki odnawialnej | B.21         | 9                       | 7             | 77,78%         | 91,40%                    |
|                                      |   | B.22         | 13                      | 7             | 53,85%         | 81,60%                    |
| t. żywienia i usług gastronomicznych | T.06  | 20           | 19                      | 95,00%        | 88,90%         |                           |
|                                      | T.15  | 15           | 11                      | 73,33%        | 55,10%         |                           |

## EGZAMINY ZAWODOWE 2018: ZESPÓŁ SZKÓŁ NR 1 W SWARZĘDZU

| typ szkoły                | zawód  | kwalifikacja | przystąpiło do egzaminu | zdało egzamin | zdawalność w % | zdawalność w Okręgu (OKE) |
|---------------------------|--|--------------|-------------------------|---------------|----------------|---------------------------|
| Branżowa Szkoła I stopnia | monter mechatronik                                   | E.03         | 20                      | 20            | 100%           | 94,20%                    |
|                           |  | E.04         | 20                      | 18            | 95,00%         | 68,10%                    |
|                           | operator maszyn i urządzeń odlewniczych              | M.04         | 7                       | 7             | 100%           | 100%                      |
|                           |  | M.05         | 7                       | 5             | 71,43%         | 33,30%                    |
|                           | elektromechanik pojazdów samochod                    | M.12         | 24                      | 22            | 91,67%         | 91,30%                    |
|                           | operator obrabiarek skrawających                     | M.19         | 14                      | 10            | 71,43%         | 76,80%                    |
|                           | mechanik automatyki przemysł i urządzeń precyzyjnych | M.16         | 19                      | 11            | 57,89%         | 36,70%                    |
|                           | kucharz  | T.06         | 6                       | 6             | 100%           | 89,80%                    |
|                           | sprzedawca   | A.18         | 6                       | 3             | 50,00%         | 74,30%                    |
|                           | mechanik pojazdów samochodowych                      | M.18         | 5                       | 5             | 100%           | 71,00%                    |

## EGZAMINY ZAWODOWE 2018: ZESPÓŁ SZKÓŁ W MOSINIE

| typ szkoły                | zawód               | kwalifikacja | przystąpiło do egzaminu | zdało | zdawalność w % | zdawalność w Okręgu(OKE) |
|---------------------------|---------------------|--------------|-------------------------|-------|----------------|--------------------------|
| Technikum                 | technik logistyk    | A.30         | 16                      | 15    | 93,75%         | 73,80%                   |
|                           |                     | A.31         | 6                       | 6     | 100%           | 86,30%                   |
|                           |                     | A.32         | 16                      | 7     | 43,75%         | 71,40%                   |
|                           | technik hotelarstwa | T.11         | 9                       | 5     | 55,55%         | 84,90%                   |
|                           |                     | T.12         | 6                       | 5     | 83,00%         | 94,20%                   |
| Branżowa Szkoła I stopnia | kucharz             | T.6          | 7                       | 6     | 85,71%         | 89,80%                   |
|                           | sprzedawca          | A.18         | 8                       | 4     | 50,00%         | 74,30%                   |

## EGZAMINY ZAWODOWE 2018: ZESPÓŁ SZKÓŁ W ROKIETNICY

| typ szkoły                | zawód                           | kwalifikacja | przystąpiło do egzaminu | zdało | zdawalność w % | zdawalność w Okręgu (OKE) |
|---------------------------|---------------------------------|--------------|-------------------------|-------|----------------|---------------------------|
| Technikum                 | technik hotelarstwa             | T.11         | 15                      | 15    | 100%           | 84,9%                     |
|                           |                                 | T.12         | 18                      | 17    | 94%            | 91%                       |
|                           | technik architektury krajobrazu | R.21         | 16                      | 10    | 62,5%          | 73,1%                     |
|                           |                                 | R.22         | 19                      | 11    | 58%            | 69,2%                     |
|                           | technik informatyk              | E.12         | 25                      | 23    | 92%            | 77,7%                     |
|                           |                                 | E.13         | 24                      | 24    | 100%           | 65,7%                     |
| Branżowa Szkoła I stopnia | kucharz                         | T.6          | 3                       | 3     | 100%           | 89,8%                     |
|                           | sprzedawca                      | A.18         | 1                       | 1     | 100%           | 74,3%                     |
|                           | ogrodnik                        | R.5          | 1                       | 0     | 0%             | 53,2%                     |

**EGZAMINY ZAWODOWE 2018:  
SPECJALNY OŚRODEK SZKOLNO – WYCHOWAWCZY DLA DZIECI  
NIEWIDOMYCH W OWIŃSKACH**

| typ szkoły                | zawód                        | kwalifikacja | przystąpiło do egzaminu | zdało | zdawalność w % | zdawalność w Okręgu (OKE) |
|---------------------------|------------------------------|--------------|-------------------------|-------|----------------|---------------------------|
| Branżowa Szkoła I stopnia | kucharz                      | T.6          | 3                       | 3     | 100%           | 89,90%                    |
|                           | koszykarz -<br>- plecionkarz | A.17         | 1                       | 0     | 0%             | 0%                        |

## EGZAMINY ZAWODOWE 2018: SPECJALNY OŚRODEK SZKOLNO – WYCHOWAWCZY W MOSINIE

| typ szkoły                | zawód      | kwalifikacja | przystąpiło do egzaminu | zdało | zdawalność w % | zdawalność w Okręgu (OKE) |
|---------------------------|------------|--------------|-------------------------|-------|----------------|---------------------------|
| Branżowa Szkoła I stopnia | sprzedawca | A.18         | 2                       | 0     | 0              | 75,30%                    |

ABSOLWENCI,  
KTÓRZY OTRZYMALI DYPLOM ZAWODOWY  
W ROKU SZKOLNYM 2017/2018



## Absolwenci szkół, którzy otrzymali dyplom zawodowy

| szkoły                                   | zawód   | Liczba absolwentów<br>w roku szkolnym<br>2017/2018 | Otrzymało dyplom<br>w roku szkolnym<br>2017/2018 |
|--|---|--|--|
| <b>Zespół Szkół<br/>w Bolechowie</b>     | technik logistyk                              | 5  | 2  |
|  | technik informatyk                            | 15   | 11   |
|  | technik żywienia                              | 11   | 10   |
|  | monter mechatronik                            | 13   | 9  |
|  | piekarz                                       | 1  | 1  |
|  | sprzedawca                                    | 6  | 5  |
|  | cukiernik                                     | 1  | 1  |
| <b>Zespół Szkół<br/>w Kórniku</b>        | technik logistyk                              | 13   | 12   |
| <b>Zespół Szkół nr 1<br/>w Swarzędzu</b> | technik logistyk                              | 47   | 43   |
|  | technik ekonomista                            | 9  | 9  |
|  | technik hotelarstwa                           | 8  | 8  |
|  | technik informatyk                            | 14   | 14   |
|  | technik mechatronik                           | 30   | 12   |
|  | technik urządzeń i systemów energii odnaw.    | 13   | 9  |
|  | technik żywienia                              | 15   | 13   |
|  | monter mechatronik                            | 20   | 18   |
|  | operator maszyn i urządzeń odlewniczych       | 7  | 5  |
|  | elektromechanik pojazdów samochodowych        | 24   | 22   |
|  | operator obrabiarek skrawających              | 14   | 10   |
|  | mechanik autom. przemysł. i urząd. precyzyjn. | 19   | 11   |
|  | kucharz                                       | 6  | 6  |
|  | sprzedawca                                    | 6  | 3  |
| mechanik pojazdów samochodowych          | 5   | 5  |  |

## Absolwenci szkół, którzy otrzymali dyplom zawodowy

| szkoły                       | zawód                           | Liczba absolwentów<br>w roku szkolnym<br>2017/2018 | Otrzymało dyplom<br>w roku szkolnym<br>2017/2018 |
|------------------------------|---------------------------------|--|--|
| Zespół Szkół<br>w Mosinie    | technik logistyk                | 17   | 12   |
|                              | technik hotelarstwa             | 6  | 5  |
|                              | kucharz                         | 7  | 6  |
|                              | sprzedawca                      | 8  | 4  |
| Zespół Szkół<br>w Rokietnicy | technik hotelarstwa             | 17   | 14   |
|                              | technik architektury krajobrazu | 19   | 11   |
|                              | technik informatyk              | 18   | 0  |
|                              | kucharz                         | 3  | 3  |
|                              | sprzedawca                      | 1  | 1  |
| SOSW Owińska                 | ogrodnik                        | 1  | 0  |
|                              | kucharz                         | 5  | 3  |
| SOSW Mosina                  | koszykarz – plecionkarz         | 1  | 0  |
|                              | sprzedawca                      | 2  | 0  |

# WYNIKI NADZORU PEDAGOGICZNEGO

Zgodnie z § 5 Rozporządzenia MEN z dnia 25 sierpnia 2017 r. w sprawie nadzoru pedagogicznego (Dz.U. z 2017 poz. 1658) formami nadzoru pedagogicznego są:

- ewaluacja,
- kontrola,
- wspomaganie,
- monitorowanie.

W ramach nadzoru pedagogicznego w roku szkolnym 2017/2018 w szkołach i placówkach prowadzonych przez Powiat Poznański przeprowadzone zostały:

- kontrole planowe,
- kontrola doraźna.

- Kontrole w placówkach oświatowych prowadzonych przez Powiat Poznański w roku szkolnym 2017/2018**

| Szkoła   | Tematyka kontroli/ wynik kontroli   | Termin kontroli                       |
|--|---|---------------------------------------|
| <b>1. Poradnia Psychologiczno – Pedagogiczna w Luboniu, Filia w Buku</b> | Prawidłowość przeprowadzenia badań diagnostycznych na wniosek rodzica, udzielanie pomocy psychologiczno – pedagogicznej uczniowi oraz jego rodzicom oraz dokumentowanie przebiegu ww. czynności.<br><i>- brak zaleceń pokontrolnych</i> | 19.09.2017 r.<br><br>kontrola doraźna |
| <b>2. Poradnia Psychologiczno – Pedagogiczna w Puszczykowie</b>          | Ocena prawidłowości współpracy publicznych poradni psychologiczno – pedagogicznych z przedszkolami i szkołami.<br><i>- brak zaleceń pokontrolnych</i>   | 11.05.2018 r.<br><br>kontrola planowa |
| <b>3. Poradnia Psychologiczno – Pedagogiczna w Luboniu</b>               | Ocena prawidłowości współpracy publicznych poradni psychologiczno – pedagogicznych z przedszkolami i szkołami.<br><i>- brak zaleceń pokontrolnych</i>   | 11.05.2018 r.<br><br>kontrola planowa |

- **Kontrole w placówkach oświatowych prowadzonych przez Powiat Poznański w roku szkolnym 2017/2018**

| Szkoła   | Tematyka kontroli/ wynik kontroli   | Termin kontroli                       |
|--|---|---------------------------------------|
| <b>4. Poradnia Psychologiczno – Pedagogiczna w Swarzędzu</b> | Ocena prawidłowości współpracy publicznych poradni psychologiczno – pedagogicznych z przedszkolami i szkołami.<br><i>- brak zaleceń pokontrolnych</i> | 25.05.2018 r.<br><br>kontrola planowa |

# INWESTYCJE I REMONTY W SZKOŁACH I PLACÓWKACH PROWADZONYCH PRZEZ POWIAT POZNAŃSKI

## INWESTYCJE I REMONTY W SZKOŁACH I PLACÓWKACH PROWADZONYCH PRZEZ POWIAT POZNAŃSKI 2017-2018

| JEDNOSTKA  | Inwestycje i remonty  | Koszt realizacji | Termin realizacji |
|--|---|------------------|-------------------|
| <b>Zespół Szkół<br/>w Bolechowie</b>                     | Wykonanie przyłącza do sieci <i>Enea Operator</i> sp. z o.o.  | 43 700 zł        | 2017              |
|  | Instalacja wentylacji budynku – obecnie trwają procedury odbiorowe.   | 561 000 zł       | 2018              |
| <b>ZS Bolechowo</b><br>Szkoła<br>w Murowanej<br>Goślinie | Rozbudowa szkoły - trwa realizacja inwestycji.<br>Zakończenie robót planowane jest na 22.05.2019 r.   | 15 000 000 zł    | 2016-2019         |
| <b>Zespół Szkół<br/>nr 1<br/>w Swarzędzu</b>             | Centrum Kształcenia Praktycznego - realizacja robót 2017-2018.<br>Termin zgłoszenia gotowości do odbioru 24.08.2018 r.<br>Obecnie trwają procedury odbiorowe. | 24 000 000 zł    | 2016-2019         |
|  | Remont obiektu ZS nr 1 w Swarzędzu - malowanie.<br>Realizacja do dnia 15.10.2018 r.   | 324 047 zł       | 2018              |



## INWESTYCJE I REMONTY W SZKOŁACH I PLACÓWKACH PROWADZONYCH PRZEZ POWIAT POZNAŃSKI 2017-2018, c.d.

| JEDNOSTKA                 | Inwestycje i remonty  | Koszt realizacji | Termin realizacji |
|---------------------------|---|------------------|-------------------|
| Zespół Szkół w Mosinie    | Termomodernizacja budynków Zespołu Szkół im. Adama Wodziczki w Mosinie - obecnie trwa postępowanie przetargowe w celu wyłonienia wykonawcy robót, realizacja planowana jest w latach 2018-2019. | 2 008 888 zł     | 2017-2019         |
|                           | Wykonanie siłowni zewnętrznej   | 47 900 zł        | 2017              |
|                           | Zagospodarowanie terenu w rejonie kuchni i internatu  | 330 500 zł       | 2016-2017         |
| Zespół Szkół w Rokietnicy | Wykonanie siłowni zewnętrznej   | 45 300 zł        | 2017              |
|                           | Instalacja solarna, w oparciu o panele fotowoltaiczne (internat)  | 230 000 zł       | 2016-2017         |
|                           | Modernizacja kotłowni - trwa realizacja zadania. Termin wykonania robót ustalony został na 30.10.2018 r.  | 242 500 zł       | 2017-2018         |
|                           | Modernizacja pawilonu chemicznego Zespołu Szkół w Rokietnicy - trwa postępowanie przetargowe w celu wyłonienia wykonawcy robót.   | 200 000 zł       | 2018              |

## INWESTYCJE I REMONTY W SZKOŁACH I PLACÓWKACH PROWADZONYCH PRZEZ POWIAT POZNAŃSKI 2017-2018, c.d.

| JEDNOSTKA                                     | Inwestycje i remonty  | Koszt realizacji | Termin realizacji |
|---|---|------------------|-------------------|
| Zespół Szkół<br>w Kórniku                     | Modernizacja kotłowni   | 170 000 zł       | 2017              |
|   | Odprowadzenie wód opadowych do kanalizacji deszczowej   | 360 000 zł       | 2016-2017         |
| Liceum<br>Ogólnokształcące<br>w Puszczykowie  | Przebudowa kotłowni gazowej<br>wraz z wewnętrzną instalacją gazową  | 179 000 zł       | 2017              |
|   | Wykonanie siłowni zewnętrznej   | 53 900 zł        | 2018              |
| SOSW dla Dzieci<br>Niewidomych<br>w Owińskach | Rewaloryzacja wnętrza dawnego kompleksu cysterskiego - etap I –<br>trwa realizacja zadania do 28.02.2019 r. | 13 164 000 zł    | 2016-2019         |

## Zakup autobusu dla SOSWDN w Owińskach

W ramach projektu: **„Poznajemy świat - rehabilitacja społeczna osób niepełnosprawnych poprzez zakup środka transportu dla SOSWDN w Owińskach”** realizowanego w ramach „Programu wyrównywania różnic między regionami III” w obszarze D, ze środków Państwowego Funduszu Rehabilitacji Osób Niepełnosprawnych, zgodnie z umową nr WRR/000278/15/D z dnia 8 września 2017 r., dofinansowany został zakup środka transportu marki Isuzu TURQUOISE,

Cena: **588 000,00 zł**

Dofinansowanie ze środków PFRON: **233 700,00 zł**

Środki własne Powiatu Poznańskiego: **354 300,00 zł**

**Autobus ISUZU TURQUOISE 32-osobowy dostosowany jest do przewozu osób niepełnosprawnych (w tym na wózku inwalidzkim) i wyposażony w urządzenie dla osób niepełnosprawnych (tzw. windę).**

Zakupiony środek transportu będzie wykorzystywany przez Specjalny Ośrodek Szkolno-Wychowawczy dla Dzieci Niewidomych im. Synów Pułku w Owińskach, na cele związane z rehabilitacją zawodową, leczniczą lub społeczną osób niepełnosprawnych.

## Zakup autobusu dla SOSWDN w Owińskach



## Zakup autobusu dla SOSWDN w Owińskach



## Wizualizacja Centrum Kształcenia Praktycznego (PILCH ARCHITEKCI Sp. z o. o.)



## Wizualizacja rozbudowy szkoły (ABK – PROJEKT Bogdan Mrozowski)



# DEMOGRAFIA - PROGNOZY



### Prognoza GUS 15, 16 latki

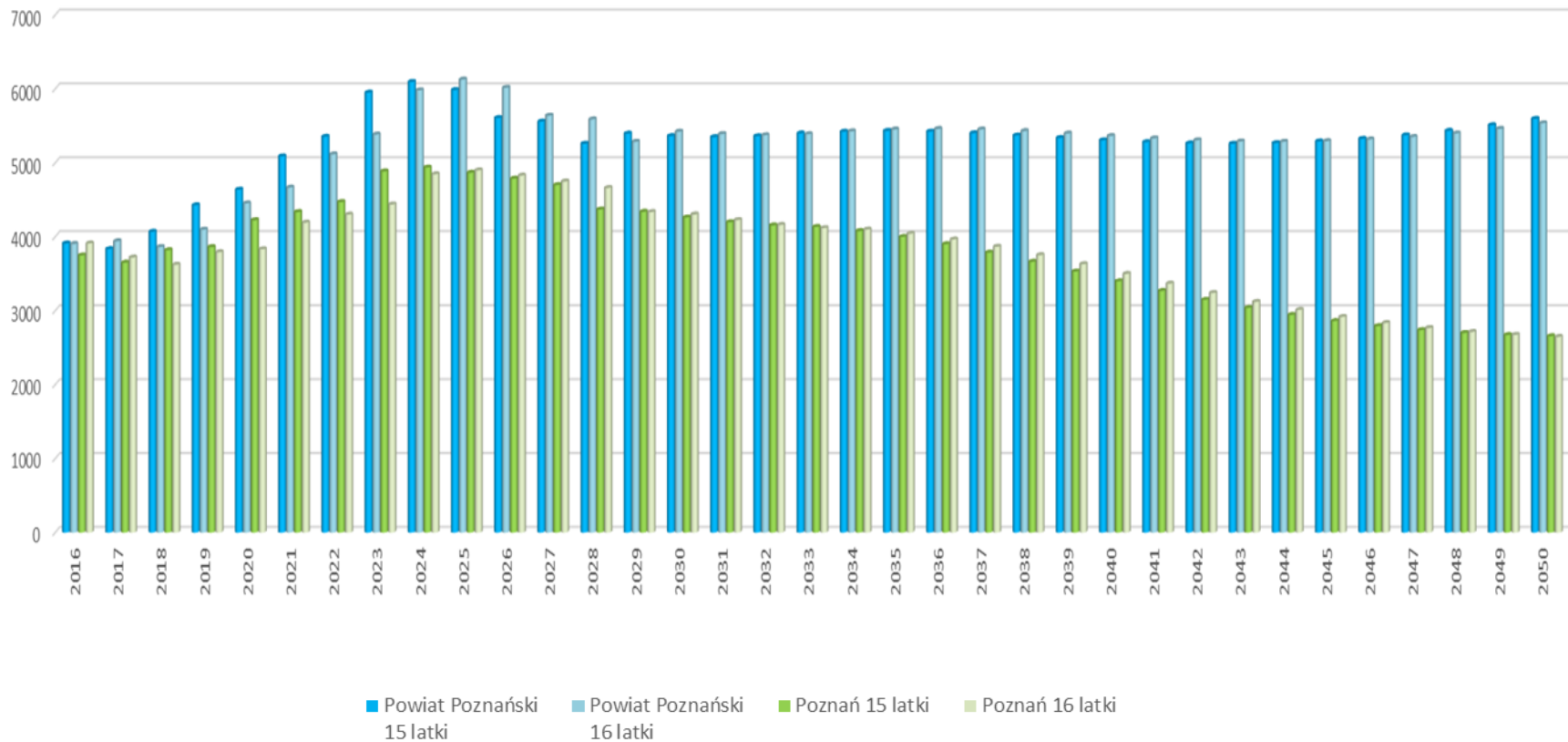



POWIAT  
POZNAŃSKI

Starostwo Powiatowe w Poznaniu, ul. Jackowskiego 18, 60-509 Poznań  
tel. centrala (61) 8410-500, email: [starostwo@powiat.poznan.pl](mailto:starostwo@powiat.poznan.pl)